

PLANTA BAIXA - DEMOLIÇÃO E CONSTRUÇÃO
 ÁREA TOTAL=138,71m²
 ESCALA: 1/75

LEGENDA
 Paredes à construir alvenaria
 Paredes à demolir

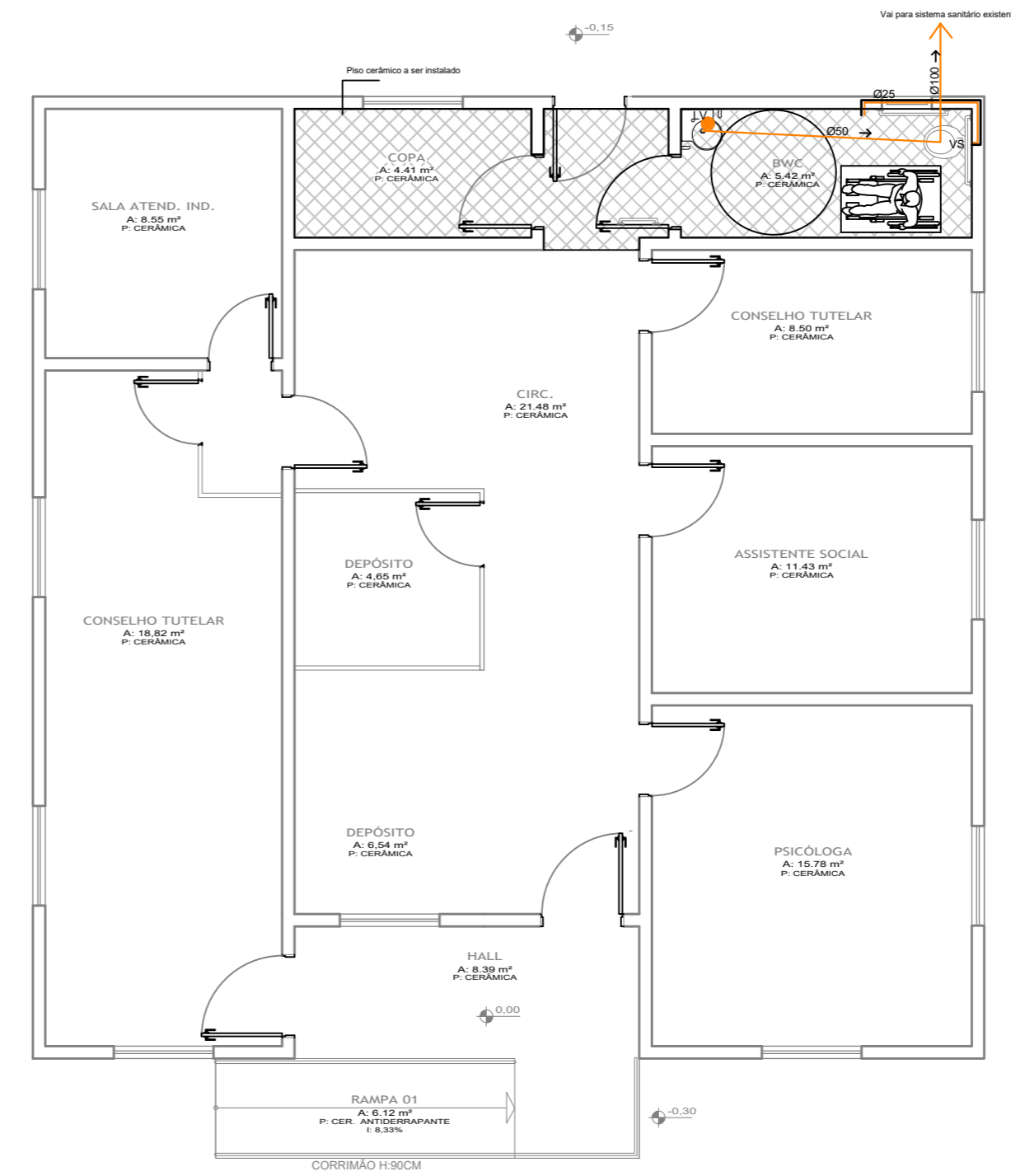

PLANTA BAIXA HIDROSSANITÁRIA
 ÁREA TOTAL=138,71m²
 ESCALA: 1/75

Obs.: o local já possui instalação de água fria e esgoto, que poderá ser utilizada desde que reparos em vazamentos sejam devidamente sanados.

ITEM 6.11.2.7 DA NBR 9050/2015
 PORTA DE ENTRADA
 TIPO EIXO VERTICAL

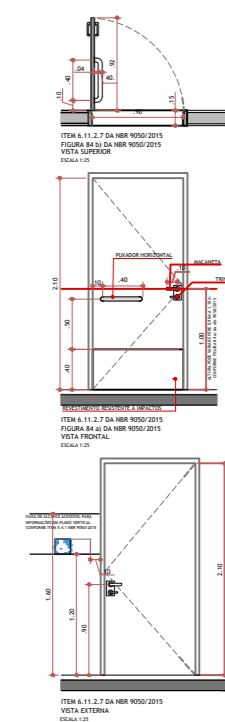

ITEM 7.7.2.3.3 COM SÓCULO (ITEM 7.7.2.1) DA NBR 9050/2020
 BACIA COM CAIXA ACOPLADA E COM SÓCULO E BARRAS DE APOIO AO FUNDO E A 90º NA PAREDE LATERAL
 CONFORME FIGURAS 105 E 108 DA NBR 9050/2020
 BACIA SANITÁRIA E BARRAS PARA ADULTO

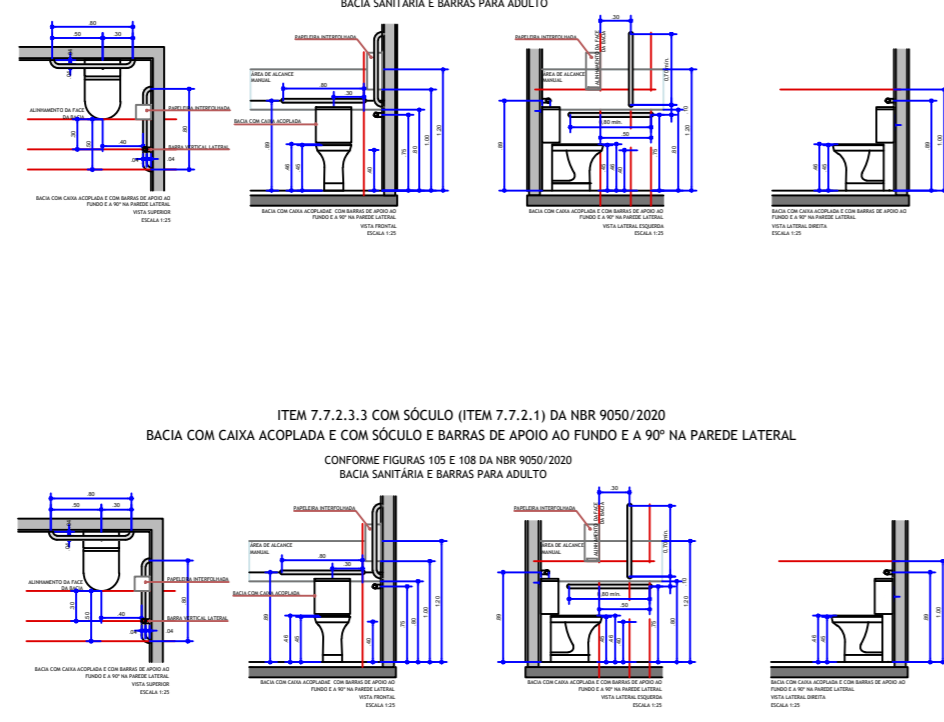

DETALHE PORTA DE ENTRADA
 TIPO EIXO VERTICAL
 ITEM 6.11.2.7 DA NBR 9050/2020

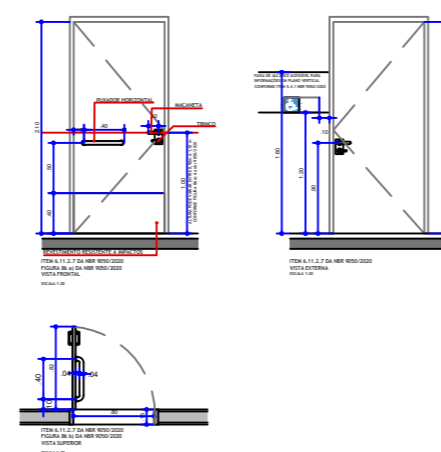

ITEM 7.7.2.3.3 COM SÓCULO (ITEM 7.7.2.1) DA NBR 9050/2020
 BACIA COM CAIXA ACOPLADA E COM SÓCULO E BARRAS DE APOIO AO FUNDO E A 90º NA PAREDE LATERAL
 CONFORME FIGURAS 105 E 108 DA NBR 9050/2020
 BACIA SANITÁRIA E BARRAS PARA ADULTO



FIGURA 125 - ITEM 7.11.2 DA NBR 9050/2020
 PAPELEIRA DE SOBREPOR (ROLO)



ITEM 7.8.1 DA NBR 9050/2020
 FIGURAS 114 c) e 115 b) DA NBR 9050/2020
 LAVATÓRIO NO CANTO, COM BARRAS HORIZONTAL E VERTICAL

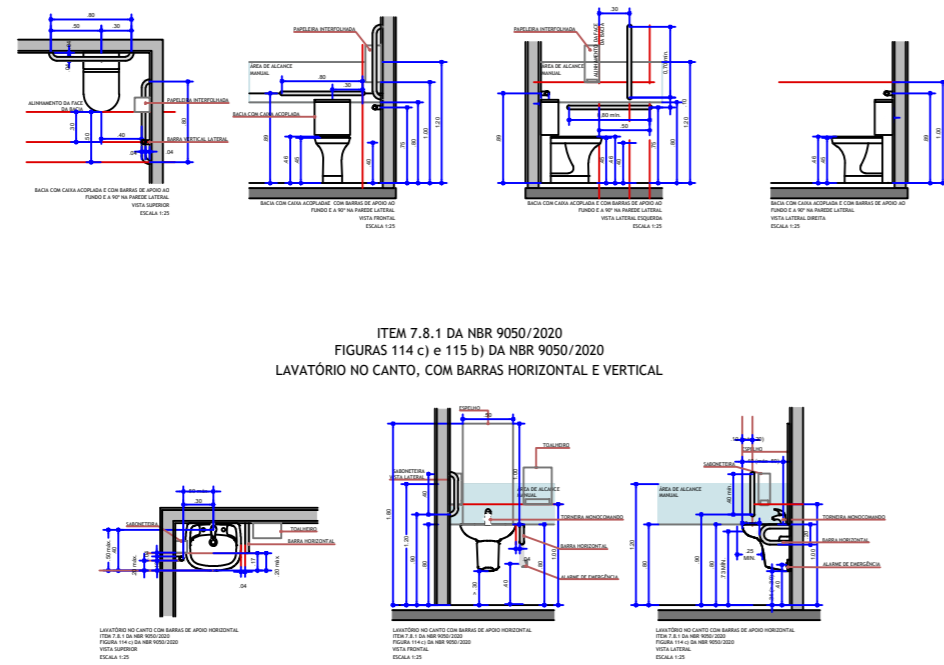
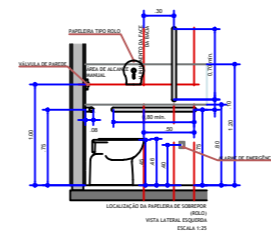
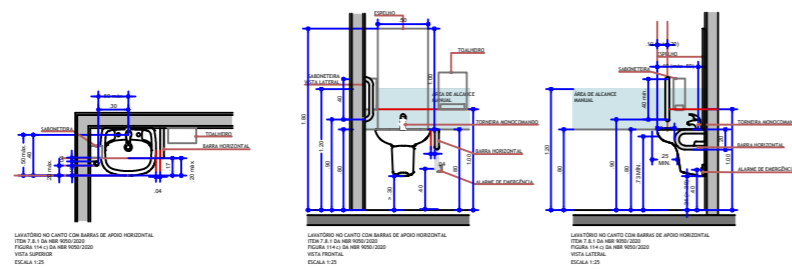

TÍTULO	
PREFEITURA MUNICIPAL DE BARRA BONITA	
Reforma da Secretaria de Assistência Social	
LOCAL	
Secretaria de Assistência Social Avenida Buenos Aires, centro, Barra Bonita - SC	
PROPRIETÁRIO	RESP. TÉCNICO
Município de Barra Bonita	Eng. Isabela C. Gagliotto Galvan CREA SC 178533-4
ESCALA	DESENHISTA
INDICADA	Isabela
DATA	FOLHA
01/09/2022	01