

PLANTA BAIXA - ACESSIBILIDADE  
Escala: 1/100

- LEGENDA**
- REVESTIMENTO CERÂMICO DE PAREDE ATÉ O TETO 30X60
  - GRANITO
  - PORTA DE MADEIRA SEMI-OCA
  - REVESTIMENTO CERÂMICO DE PISO 60X60

DETALHE 01

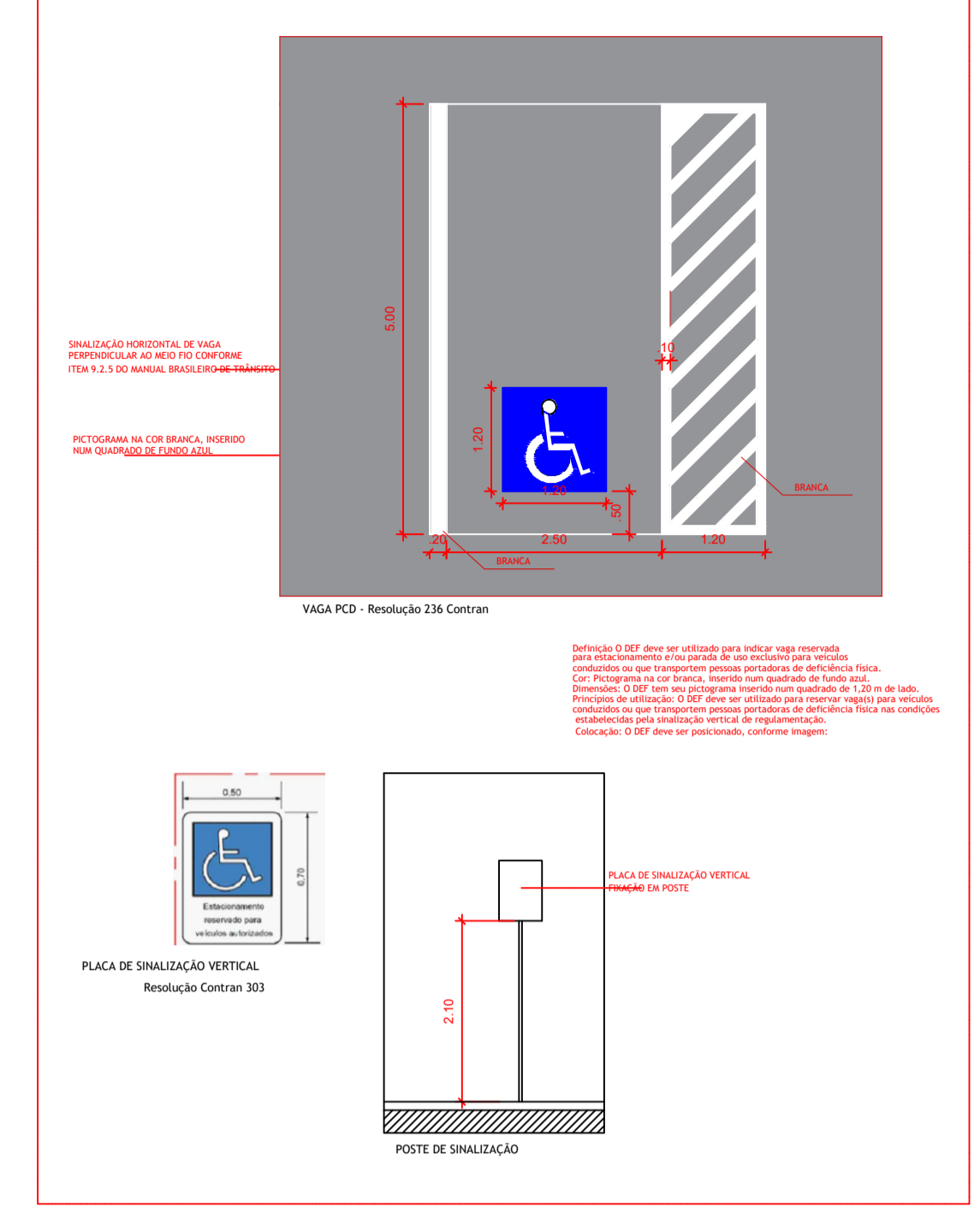

DETALHE 02

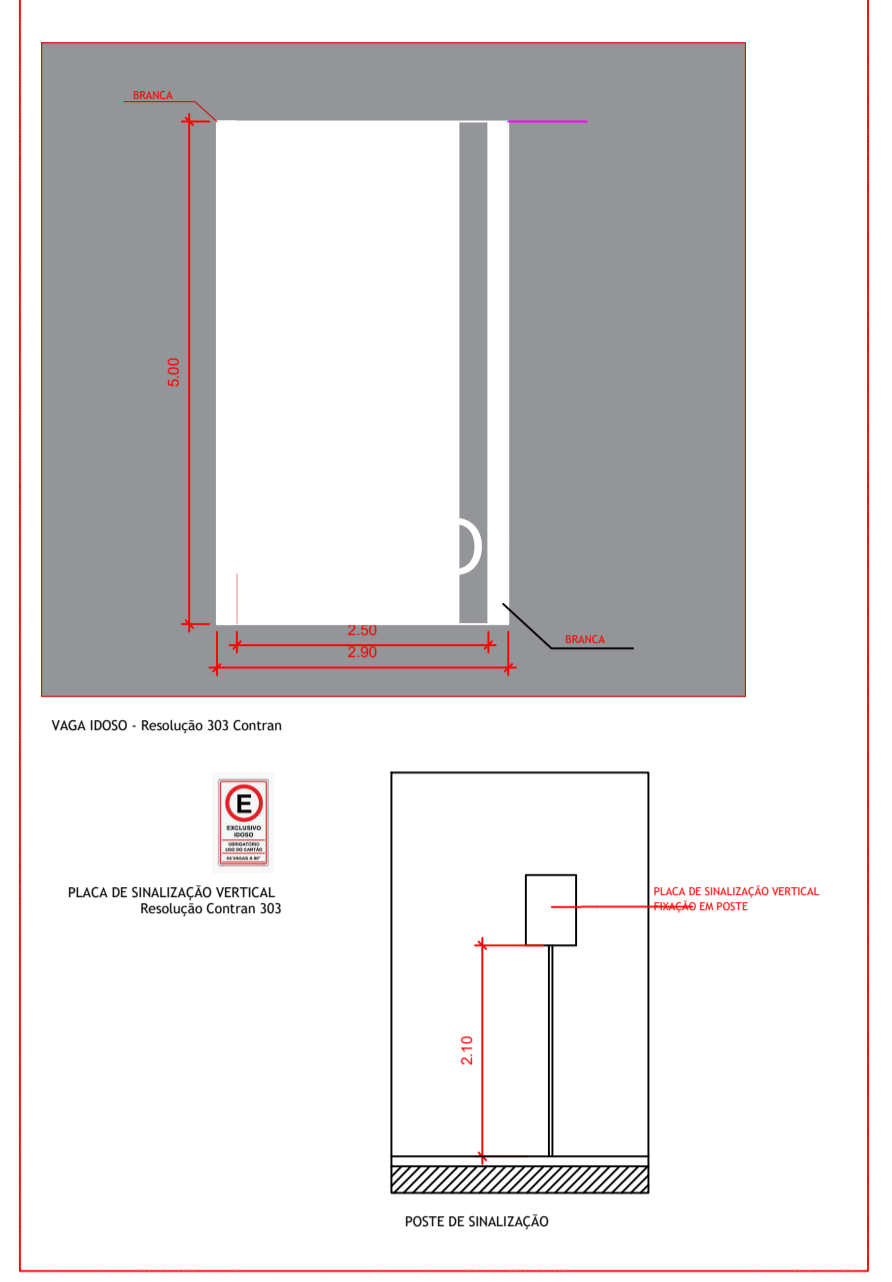

DETALHE 03

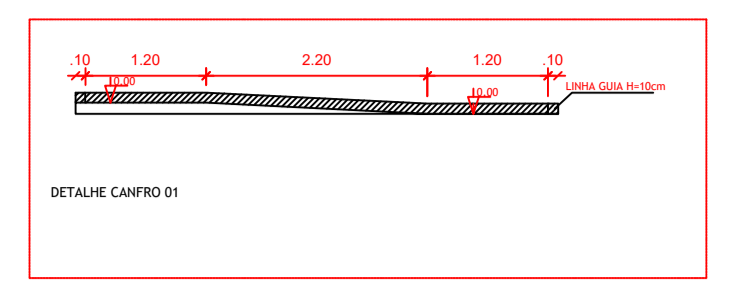

DETALHE 04

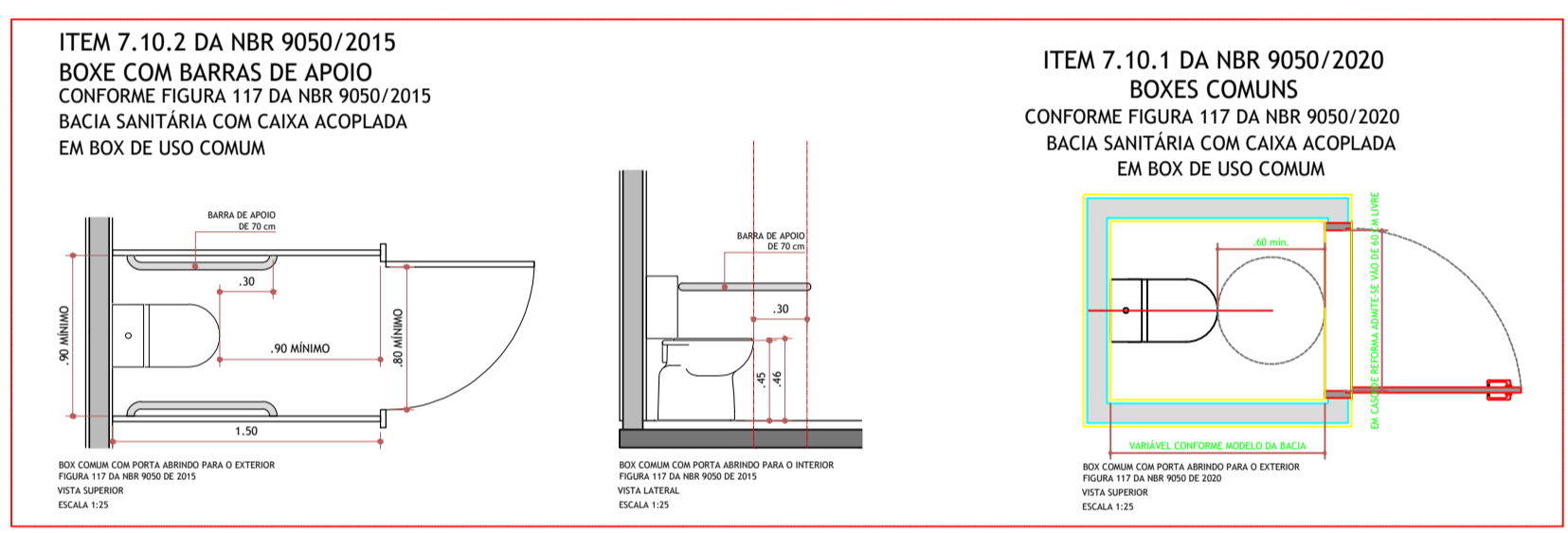

DETALHE 05

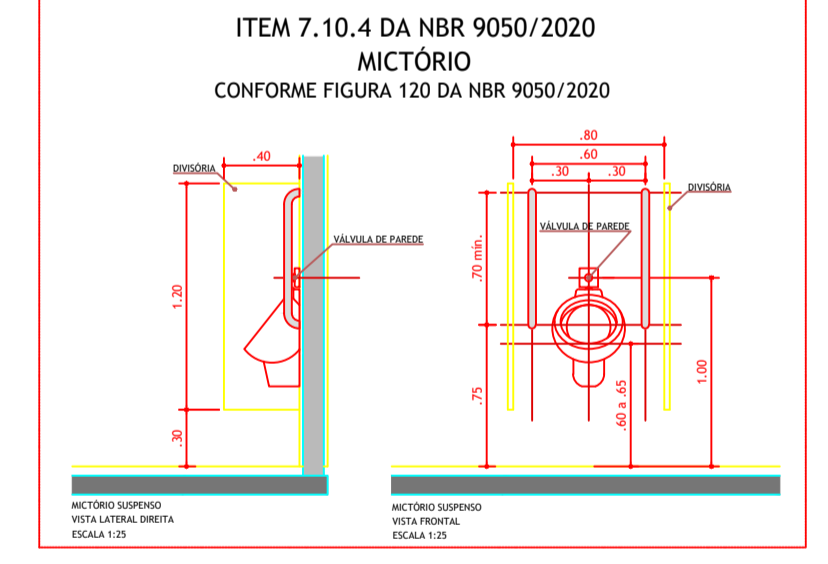

DETALHE 06

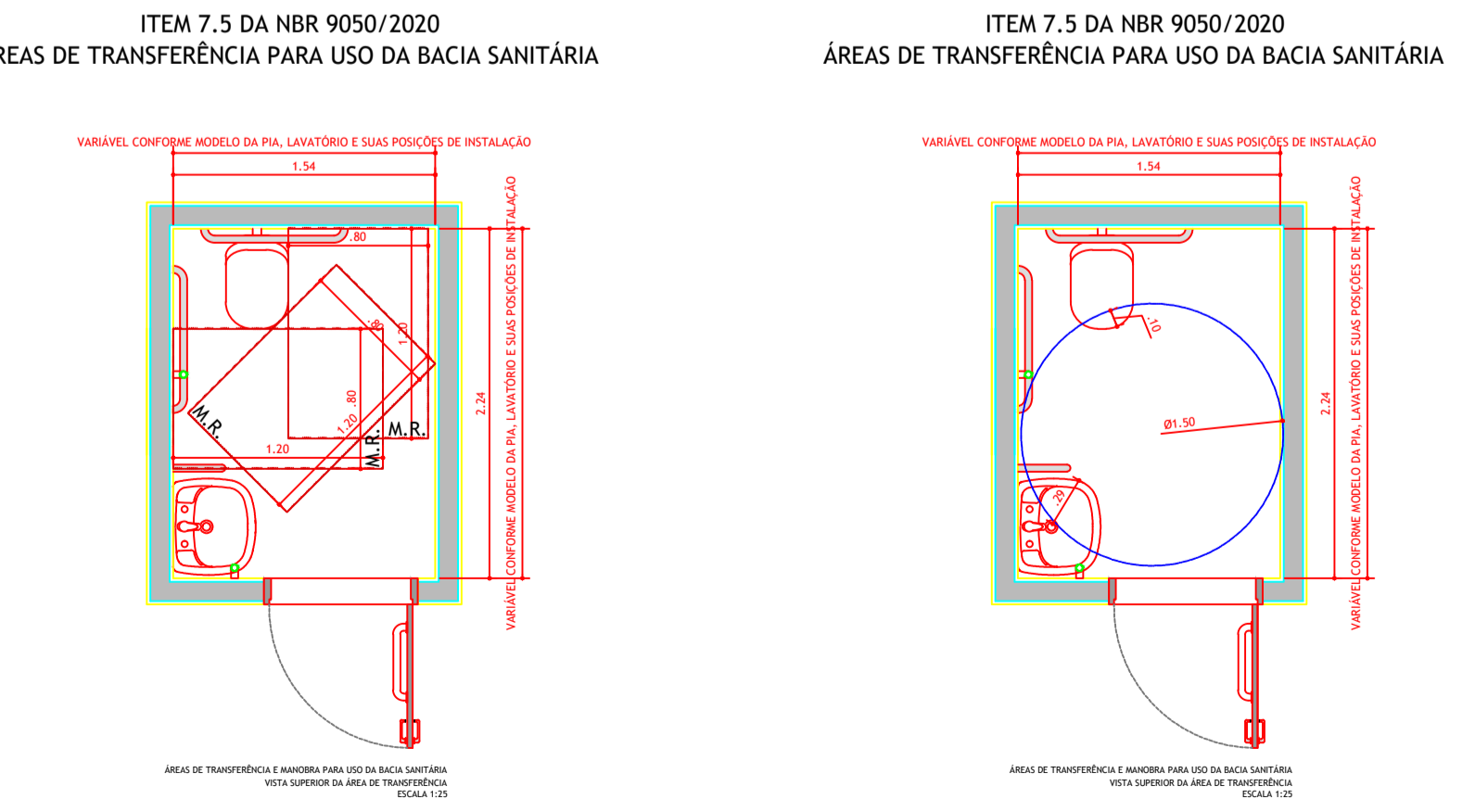

- NOTA:**
- 1 - TODAS AS ROTAS ACESSÍVEIS E SAÍDAS DE EMERGÊNCIA DEVEM ESTAR DESOBRSTUIDAS E SEM MOBILIÁRIO OU EQUIPAMENTO QUE IMPEÇA A CIRCULAÇÃO.
  - 2 - TODOS OS CANTOES DEVERÃO TER GUIA DE BALIZAMENTO DE NO MÍNIMO h = 10 cm.
  - 4 - DESNÍVEIS DE QUALQUER NATUREZA DEVEM SER EVITADOS EM ROTA ACESSÍVEIS, EVENTUAIS DESNÍVEIS NO PISO ATÉ 5 mm DISPENSAM TRATAMENTO ESPECIAL.
  - 5 - AS VAGAS ACESSÍVEIS ESTÃO LOCALIZADAS A MENOS DE 50 METROS DA ENTRADA DO EMPREENDIMENTO.
  - 6 - AS REFORMAS DEVEM CONSIDERAR A SUBSTITUIÇÃO DE PISOS, PINTURA DE PAREDES E TODOS OS DEMAIS ACERTOS E ARREMATOS ADJACENTES AS ÁREAS DE INTERVENÇÃO.
  - 7 - EM CASO DE DIVERGÊNCIAS ENTRE DIMENSÕES DE DESENHOS X INLOCO, ENTRE OS DESENHOS DE EXECUÇÃO DOS PROJETOS E AS ESPECIFICAÇÕES, O RESPONSÁVEL TÉCNICO DA PREFEITURA DEVERÁ SER CONSULTADO, A FIM DE DEFINIR QUAL A POSIÇÃO A SER ADOTADA.

PROJETO ARQUITETÔNICO

<b>MUNICÍPIO DE BARRA BONITA</b>			
Descrição: Reforma do clube social da Linha Águas do Araçá			
Endereço da obra: Linha Águas do Araçá		Data: Maio/2022	
Conteúdo: Planta Baixa - acessibilidade/detalhes		N. do Projeto: 01	Área: 893,94 m²
Responsável Técnico pelo Projeto: Eng. Janaina Sehnem CREA-SC N. 134.483-1		Prancha: 03 DE 07	Escala: INDICADA
Proprietário: Prefeitura Municipal de Barra Bonita - SC CNPJ: 01.612.527/0001-30		Desenhista: Gabrielly	
		Arquivo: Reforma_BB_XXX	
		Folha A1	